

über Hitradio  
antenne 1

---

**KLASSISCH  
AUDIO**

Gesamt-  
belegung

Stuttgart/  
Mittlerer Neckar

Pforzheim ·  
Enzkreis

Heilbronn ·  
Franken ·  
Hohenlohe

Reutlingen ·  
Neckar · Alb ·  
Schwazwald

Göppingen ·  
Filstal

---

**DIGITAL  
AUDIO**

**SONDER-  
WERBEFORMEN  
& PRODUKTION**

---

**ABWICKLUNG  
& ADRESSEN**

---

**AGB  
NACHHALTIGKEIT**

**Die besten Hits  
von heute!**



Preisliste Nr. 20 · Gültig seit 01.06.2023

**Mediadaten Audio**



# Die Marke Hitradio antenne 1

## Der Radiosender als Stimme der Region

Als Stimme der Region trägt Hitradio antenne 1 täglich nach außen, was die Menschen in Baden-Württemberg bewegt – immer auf den Punkt und fünf Minuten früher. Neben relevanten News, exklusiven Informationen sowie Staus & Blitzern steht bei Hitradio antenne 1 vor allem die Musik im Mittelpunkt. Die Playlist bietet eine große Vielfalt, klingt frisch, jung und lebendig und bietet den Hörern genau die Musik, die sie lieben.

Stefanie „Steffi“ Scheermann, Oliver Ostermann und Kim Patotzki begleiten unsere Hörerinnen und Hörer als **Die Wachmacher** von 5 bis 10 Uhr in den Tag. Mit viel Humor, Herz und einer Extraportion guter Laune sorgt das Trio dafür, dass jeder Morgen energiegeladener startet.

Nadja Gontermann sorgt mit Nico Auer von 10 bis 15 Uhr in ihrer gemeinsamen Show **Nadja und Nico bei der Arbeit** für die perfekte musikalische Begleitung durch den Tag.

Ab 15 Uhr übernimmt Jana Karola Schmidt mit **Jana Karola am Nachmittag** und bringt unsere Hörer in den wohlverdienten Feierabend.

Alle Sendungen bauen auf die große Hitradio antenne 1-Community auf, die mit viel Interaktion Teil der Shows sein wird.

## Die moderne Medienmarke

Als moderne Medienmarke sind wir mehr als eine Radiostation: Neben unseren vielfältigen Auftritten in den sozialen Medien bedienen die antenne 1 Webstreams jeden Musikgeschmack der Hörer, an jedem Ort und zu jeder Zeit. Egal ob mit der antenne 1 App, auf unserer Website oder mit dem Smart Speaker. Mit dem eigens kreierten Amazon ALEXA Skill können unsere Hörer ganz bequem Hitradio antenne 1 per Livestream genießen und die Webstreams einschalten.

## Emotional und nah

Hitradio antenne 1 ist nicht nur hörbar, sondern auch erlebbar. Mit den unterschiedlichsten Events sorgt das Team dafür, dass

die Radiostation greifbar wird. So bringt unsere Veranstaltungsreihe **Hitradio antenne 1 Privat** die angesagtesten Stars ihren Fans näher. Jeder Hörer steht im Gegensatz zu großen Bühnenveranstaltungen immer direkt in der ersten Reihe und genießt ein ganz exklusives Konzert im kleinen Kreis.

Auch für Wintersportler hat der Sender mit dem **antenne 1 Pistenfieber** das Richtige im Angebot. Jede Skisaison geht es in die begehrtesten Regionen. Getreu dem Motto: Raus aus dem Alltag – rein ins Vergnügen!

Mit dem **Hitradio antenne 1 Feiertag** wurde etwas ganz Eigenes geschaffen: Ein Musikfestival, das mit einer Gemeinde zusammen veranstaltet wird und die begehrtesten Künstler Deutschlands auf die große Bühne holt. U. a. Max Giesinger, The Boss-Hoss, Rea Garvey, Tom Gregory und Nico Santos sorgten seit der Premiere 2019 für zahlreiche Gänsehautmomente und hinterließen bei jeweils über 10.000 begeisternden Besuchern ein unvergessliches Erlebnis.

# Die Marke Hitradio antenne 1

**Hitradio antenne 1:  
Hörbar!**

Egal ob auf dem Weg zur Arbeit, draußen beim Sport, zu Hause beim Kochen oder unterwegs mit dem Smartphone. **Hitradio antenne 1** begleitet Sie gerne durch Ihren Tag.

Empfangen Sie uns klassisch auf **UKW** oder absolut rauschfrei und digital über **DAB+** (Kanal 11B) und im **Kabelnetz**. Alle Infos zu den Frequenzen finden Sie auf [antenne1.de](http://antenne1.de).

Mit „Alexa – starte antenne 1“ hören Sie ganz bequem unseren Livestream oder unsere Webstreams über Ihren **Alexa Smart Speaker**.

Ihren Lieblingssender hören Sie auch über unsere **antenne 1 App**. Unsere vielfältigen Webstreams und unsere Podcasts finden Sie dort ebenfalls. Außerdem bekommen Sie aktuelle Verkehrsinfos und unsere Regionálnachrichten aufs Handy.

Wenn Sie immer mobil Radio hören möchten, ohne das Datenvolumen zu verbrauchen, ist **StreamOn** genau das Richtige für Sie. Wir sind offizieller StreamOn-Partner der Telekom. Bei Buchung dieses Tarifs können Sie deutschlandweit und unbegrenzt unsere Webstreams hören.

# Das Sendegebiet

Senderstandorte	UKW
Stuttgart	101.3
Leonberg	106.9
Pforzheim	107.0
Heilbronn	89.1
Wertheim	89.5
Langenburg/ Schwäbisch Hall	100.1
Bad Mergentheim	106.0
Bad Urach	89.3
Reutlingen	103.1
Zollernalbkreis/ Raichberg	103.4
Balingen	105.4
Geislingen	105.4

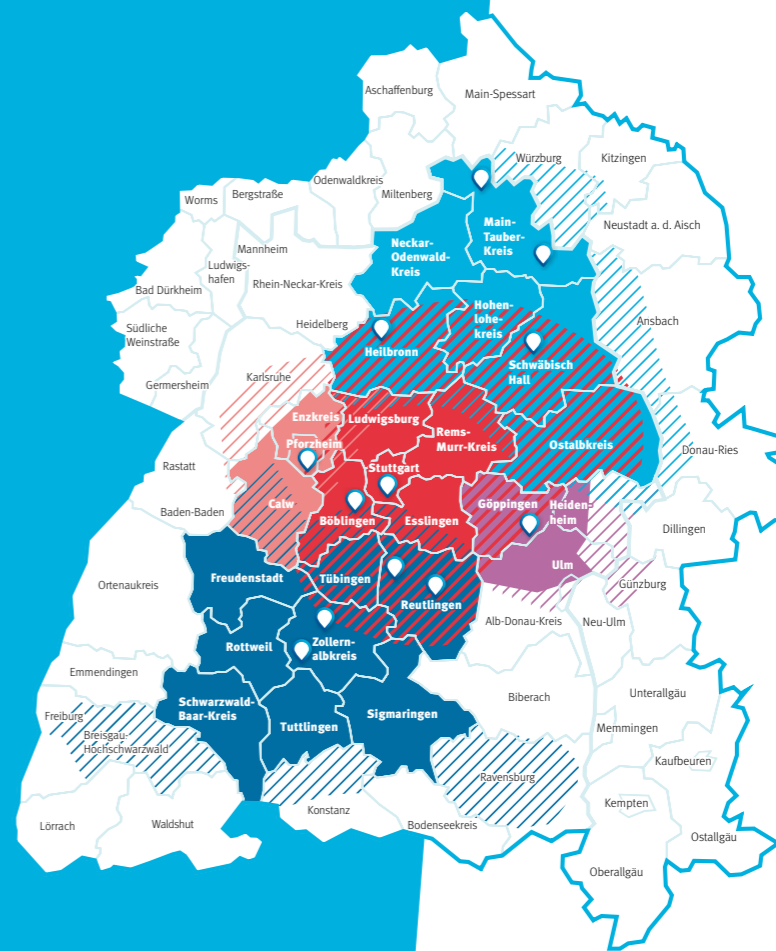

# Kommunikationskanäle: Die volle Bandbreite!

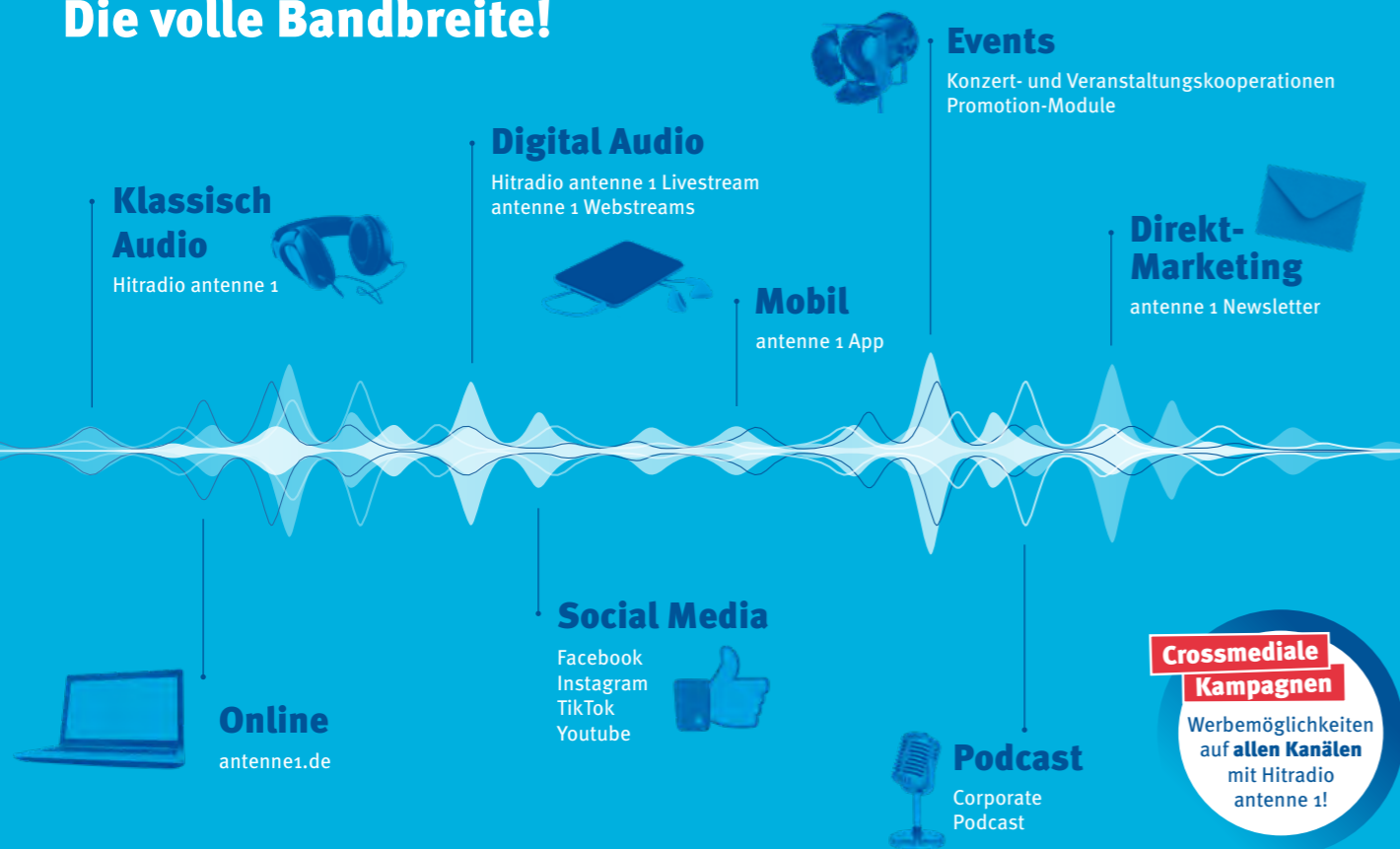

## KLASSISCH AUDIO

### Hitradio antenne 1

#### Programm

**Programmformat:** Unterhaltungsorientiertes Muskradio mit aktueller, regionaler, nationaler und internationaler Berichterstattung.

**Zielgruppe:** 18 – 49 Jahre

**Musikrichtung:** Hot-AC

**Verhältnis Wort / Musik:** 30 : 70 Prozent

**Vollprogramm**

# Gesamtbelegung

UKW	Sendegebiet
<b>101.3</b>	ST Stuttgart LK Esslingen LK Böblingen
<b>106.9</b>	LK Ludwigsburg LK Rems-Murr-Kreis
<b>107.0</b>	ST Pforzheim LK Enzkreis LK Calw
<b>89.1</b>	ST Heilbronn LK Heilbronn
<b>89.5</b>	LK Neckar-Odenwald-Kreis LK Main-Tauber-Kreis
<b>100.1</b>	LK Hohenlohekreis LK Schwäbisch Hall
<b>106.0</b>	LK Ostalbkreis
<b>89.3</b>	LK Reutlingen LK Tübingen LK Freudenstadt
<b>103.1</b>	LK Rottweil
<b>103.4</b>	LK Schwarzwald-Baar-Kreis LK Tuttlingen
<b>105.4</b>	LK Sigmaringen LK Zollernalbkreis
<b>105.4</b>	LK Göppingen LK Alb-Donau-Kreis LK Heidenheim



Senderstandorte

Preise	Montag – Freitag		Samstag		Sonn- und Feiertag	
Uhrzeit	€/1 Sek.	€/30 Sek.	€/1 Sek.	€/30 Sek.	€/1 Sek.	€/30 Sek.
00:00 – 01:00 Uhr	12,25	367,50	8,25	247,50	7,75	232,50
01:00 – 02:00 Uhr	12,25	367,50	8,25	247,50	7,75	232,50
02:00 – 03:00 Uhr	12,25	367,50	8,25	247,50	7,75	232,50
03:00 – 04:00 Uhr	12,25	367,50	8,25	247,50	7,75	232,50
04:00 – 05:00 Uhr	12,25	367,50	8,25	247,50	7,75	232,50
05:00 – 06:00 Uhr	21,00	630,00	8,25	247,50	7,75	232,50
06:00 – 07:00 Uhr	41,50	1.245,00	13,75	412,50	7,75	232,50
07:00 – 08:00 Uhr	49,25	1.477,50	17,50	525,00	12,00	360,00
08:00 – 09:00 Uhr	39,25	1.177,50	31,75	952,50	24,50	735,00
09:00 – 10:00 Uhr	30,50	915,00	38,25	1.147,50	30,75	922,50
10:00 – 11:00 Uhr	25,25	757,50	40,50	1.215,00	30,75	922,50
11:00 – 12:00 Uhr	24,00	720,00	35,50	1.065,00	27,25	817,50
12:00 – 13:00 Uhr	25,25	757,50	34,00	1.020,00	22,75	682,50
13:00 – 14:00 Uhr	24,00	720,00	32,75	982,50	17,75	532,50
14:00 – 15:00 Uhr	24,00	720,00	23,75	712,50	15,75	472,50
15:00 – 16:00 Uhr	23,00	690,00	21,75	652,50	15,75	472,50
16:00 – 17:00 Uhr	31,75	952,50	22,50	675,00	15,25	457,50
17:00 – 18:00 Uhr	29,50	885,00	22,50	675,00	15,25	457,50
18:00 – 19:00 Uhr	21,75	652,50	22,25	667,50	14,25	427,50
19:00 – 20:00 Uhr	18,50	555,00	22,25	667,50	14,25	427,50
20:00 – 21:00 Uhr	15,25	457,50	13,25	397,50	9,75	292,50
21:00 – 22:00 Uhr	14,25	427,50	12,25	367,50	8,75	262,50
22:00 – 23:00 Uhr	14,25	427,50	11,25	337,50	8,75	262,50
23:00 – 24:00 Uhr	12,25	367,50	11,25	337,50	8,75	262,50
<b>Ø 06:00 – 18:00 Uhr</b>	<b>30,60</b>	<b>918,00</b>	<b>27,88</b>	<b>836,40</b>	<b>19,63</b>	<b>588,90</b>
<b>Evening-Offert<sup>1</sup> 19:00 – 24:00 Uhr</b>	<b>7,45</b>	<b>223,50</b>	<b>7,03</b>	<b>210,90</b>	<b>5,03</b>	<b>150,90</b>
<b>Preise</b>	<b>Montag - Sonntag € / 1 Sek.</b>		<b>Montag - Sonntag € / 30 Sek.</b>			
<b>Nachtschwärmer<sup>2</sup> 00:00 – 05:00 Uhr</b>	<b>5,52</b>		<b>165,60</b>			

## Mengenrabatte

ab 250 Sekunden	2,0 %
ab 750 Sekunden	5,0 %
ab 1.500 Sekunden	7,0 %
ab 2.500 Sekunden	10,0 %
ab 4.000 Sekunden	12,0 %
ab 6.000 Sekunden	13,5 %

<sup>1</sup> Mindestbuchung von 300 Sekunden in vier aufeinanderfolgenden Wochen. Die Verteilung der Spots von 19:00 – 24:00 Uhr erfolgt gleichmäßig. Die Preise beinhalten einen Rabatt von 50%.

<sup>2</sup> Mindestbuchung von 300 Sekunden in vier aufeinanderfolgenden Wochen. Die Verteilung der Spots von 00:00 – 05:00 Uhr erfolgt gleichmäßig. Die Preise beinhalten einen Rabatt von 50%.



# Bereich Mittlerer Neckar/ Ballungsraum Stuttgart

UKW

101.3  
106.9

Sendegebiet

ST Stuttgart  
LK Esslingen  
LK Böblingen  
LK Rems-Murr-Kreis  
LK Ludwigsburg

Senderstandorte

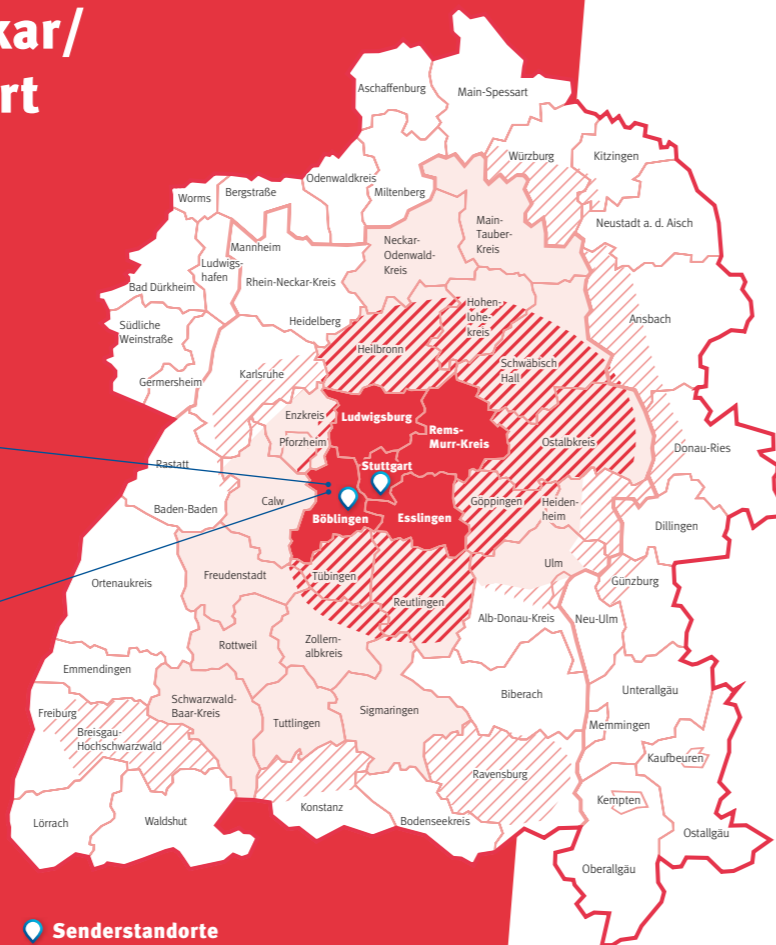

Preise	Montag – Freitag		Samstag		Sonn- und Feiertag	
Uhrzeit	€/1 Sek.	€/30 Sek.	€/1 Sek.	€/30 Sek.	€/1 Sek.	€/30 Sek.
00:00 – 01:00 Uhr	5,75	172,50	4,50	135,00	3,25	97,50
01:00 – 02:00 Uhr	5,75	172,50	4,50	135,00	3,25	97,50
02:00 – 03:00 Uhr	5,75	172,50	4,50	135,00	3,25	97,50
03:00 – 04:00 Uhr	5,75	172,50	4,50	135,00	3,25	97,50
04:00 – 05:00 Uhr	5,75	172,50	4,50	135,00	3,25	97,50
05:00 – 06:00 Uhr	9,25	277,50	4,50	135,00	3,25	97,50
06:00 – 07:00 Uhr	16,25	487,50	7,25	217,50	3,25	97,50
07:00 – 08:00 Uhr	19,00	570,00	7,25	217,50	5,25	157,50
08:00 – 09:00 Uhr	13,75	412,50	14,50	435,00	7,75	232,50
09:00 – 10:00 Uhr	12,00	360,00	15,00	450,00	11,25	337,50
10:00 – 11:00 Uhr	10,75	322,50	15,00	450,00	11,25	337,50
11:00 – 12:00 Uhr	10,25	307,50	12,50	375,00	11,50	345,00
12:00 – 13:00 Uhr	10,25	307,50	12,50	375,00	11,50	345,00
13:00 – 14:00 Uhr	8,75	262,50	10,75	322,50	7,75	232,50
14:00 – 15:00 Uhr	10,25	307,50	8,75	262,50	7,75	232,50
15:00 – 16:00 Uhr	11,25	337,50	9,75	292,50	7,75	232,50
16:00 – 17:00 Uhr	12,25	367,50	9,75	292,50	7,75	232,50
17:00 – 18:00 Uhr	11,75	352,50	10,25	307,50	7,50	225,00
18:00 – 19:00 Uhr	7,75	232,50	10,75	322,50	5,25	157,50
19:00 – 20:00 Uhr	7,75	232,50	10,25	307,50	5,25	157,50
20:00 – 21:00 Uhr	7,25	217,50	7,75	232,50	3,25	97,50
21:00 – 22:00 Uhr	6,50	195,00	4,50	135,00	3,25	97,50
22:00 – 23:00 Uhr	6,50	195,00	4,50	135,00	3,25	97,50
23:00 – 24:00 Uhr	5,75	172,50	4,50	135,00	3,25	97,50
<b>Ø 06:00 – 18:00 Uhr</b>	<b>12,21</b>	<b>366,30</b>	<b>11,10</b>	<b>333,00</b>	<b>8,35</b>	<b>250,50</b>
<b>Evening-Offer<sup>1</sup> 19:00 – 24:00 Uhr</b>	<b>3,38</b>	<b>101,40</b>	<b>3,15</b>	<b>94,50</b>	<b>1,83</b>	<b>54,90</b>
Preise	Montag - Sonntag € / 1 Sek.		Montag - Sonntag € / 30 Sek.			
<b>Nachtschwärmer<sup>2</sup> 00:00 – 05:00 Uhr</b>	<b>2,61</b>		<b>78,30</b>			

## Mengenrabatte

ab 250 Sekunden	2,0 %
ab 750 Sekunden	5,0 %
ab 1.500 Sekunden	7,0 %
ab 2.500 Sekunden	10,0 %
ab 4.000 Sekunden	12,0 %
ab 6.000 Sekunden	13,5 %

## Kombinationsrabatte

8,0 % bei zwei Teilbelegungen  
12,0 % ab drei Teilbelegungen

Kombinationsmöglichkeiten mit den Teilbelegungen

- Bereich Pforzheim · Enzkreis  
UKW 107,0
- Bereich Heilbronn · Franken · Hohenlohe  
UKW 89,1 · 89,5 · 100,1 · 106,0
- Bereich Reutlingen · Neckar · Alb · Schwarzwald  
UKW 89,3 · 103,1 · 103,4 · 105,4
- Bereich Göppingen · Filstal  
UKW 105,4

<sup>1</sup> Mindestbuchung von 300 Sekunden in vier aufeinanderfolgenden Wochen. Die Verteilung der Spots von 19:00 – 24:00 Uhr erfolgt gleichmäßig. Die Preise beinhalten einen Rabatt von 50 %.

<sup>2</sup> Mindestbuchung von 300 Sekunden in vier aufeinanderfolgenden Wochen. Die Verteilung der Spots von 00:00 – 05:00 Uhr erfolgt gleichmäßig. Die Preise beinhalten einen Rabatt von 50 %.

# Bereich Pforzheim · Enzkreis

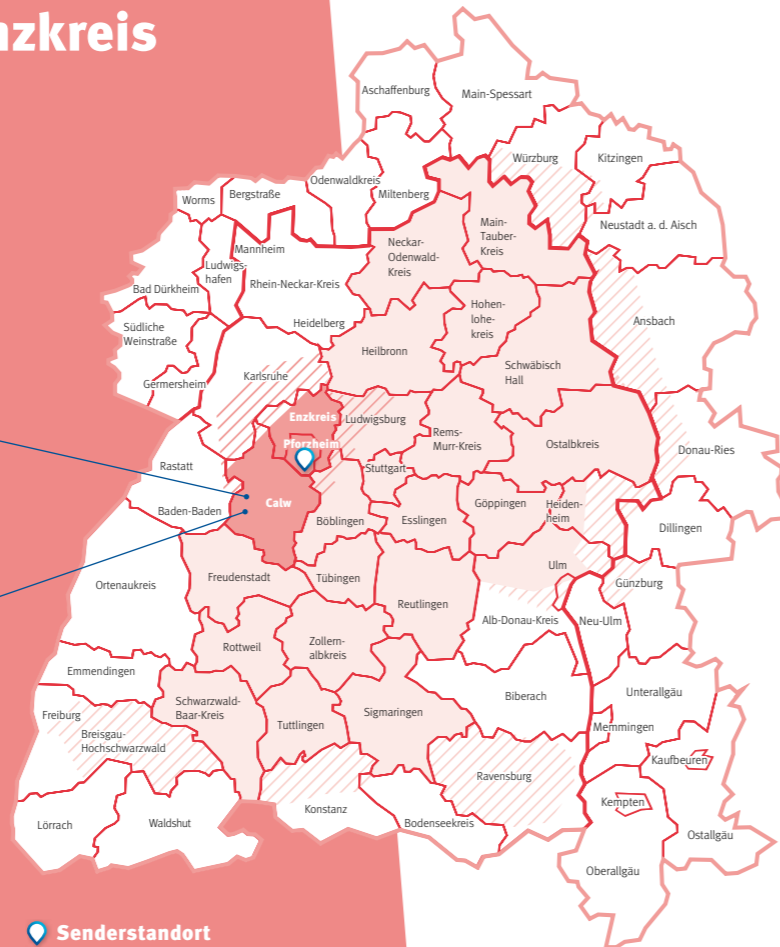

UKW

107.0

Sendegebiet

ST Pforzheim  
LK Enzkreis  
LK Calw

Senderstandort

Preise	Montag – Freitag		Samstag		Sonn- und Feiertag	
Uhrzeit	€/1 Sek.	€/30 Sek.	€/1 Sek.	€/30 Sek.	€/1 Sek.	€/30 Sek.
00:00 – 01:00 Uhr	3,50	105,00	2,00	60,00	2,00	60,00
01:00 – 02:00 Uhr	3,50	105,00	2,00	60,00	2,00	60,00
02:00 – 03:00 Uhr	3,50	105,00	2,00	60,00	2,00	60,00
03:00 – 04:00 Uhr	3,50	105,00	2,00	60,00	2,00	60,00
04:00 – 05:00 Uhr	3,50	105,00	2,00	60,00	2,00	60,00
05:00 – 06:00 Uhr	5,25	157,50	2,00	60,00	2,00	60,00
06:00 – 07:00 Uhr	5,75	172,50	2,00	60,00	2,00	60,00
07:00 – 08:00 Uhr	7,25	217,50	2,00	60,00	2,50	75,00
08:00 – 09:00 Uhr	5,75	172,50	5,25	157,50	4,00	120,00
09:00 – 10:00 Uhr	5,50	165,00	5,00	150,00	4,25	127,50
10:00 – 11:00 Uhr	4,25	127,50	4,50	135,00	4,00	120,00
11:00 – 12:00 Uhr	3,75	112,50	4,25	127,50	3,75	112,50
12:00 – 13:00 Uhr	3,75	112,50	4,50	135,00	3,25	97,50
13:00 – 14:00 Uhr	3,75	112,50	5,25	157,50	3,25	97,50
14:00 – 15:00 Uhr	3,75	112,50	3,75	112,50	3,00	90,00
15:00 – 16:00 Uhr	4,75	142,50	5,25	157,50	3,00	90,00
16:00 – 17:00 Uhr	5,50	165,00	4,50	135,00	3,00	90,00
17:00 – 18:00 Uhr	4,75	142,50	3,25	97,50	3,00	90,00
18:00 – 19:00 Uhr	4,00	120,00	3,25	97,50	3,00	90,00
19:00 – 20:00 Uhr	4,00	120,00	3,25	97,50	3,00	90,00
20:00 – 21:00 Uhr	3,75	112,50	3,25	97,50	2,00	60,00
21:00 – 22:00 Uhr	3,50	105,00	2,00	60,00	2,00	60,00
22:00 – 23:00 Uhr	3,50	105,00	2,00	60,00	2,00	60,00
23:00 – 24:00 Uhr	3,50	105,00	2,00	60,00	2,00	60,00
<b>Ø 06:00 – 18:00 Uhr</b>	<b>4,88</b>	<b>146,40</b>	<b>4,13</b>	<b>123,90</b>	<b>3,25</b>	<b>97,50</b>
<b>Evening-Offert<sup>1</sup> 19:00 – 24:00 Uhr</b>	<b>1,83</b>	<b>54,90</b>	<b>1,25</b>	<b>37,50</b>	<b>1,10</b>	<b>33,00</b>
Preise	Montag - Sonntag € / 1 Sek.		Montag - Sonntag € / 30 Sek.			
<b>Nachtschwärmer<sup>2</sup> 00:00 – 05:00 Uhr</b>	<b>1,54</b>		<b>46,20</b>			

## Mengenrabatte

ab 250 Sekunden	2,0 %
ab 750 Sekunden	5,0 %
ab 1.500 Sekunden	7,0 %
ab 2.500 Sekunden	10,0 %
ab 4.000 Sekunden	12,0 %
ab 6.000 Sekunden	13,5 %

## Kombinationsrabatte

8,0 % bei zwei Teilbelegungen  
12,0 % ab drei Teilbelegungen

Kombinationsmöglichkeiten mit den Teilbelegungen

- Bereich Mittlerer Neckar/ Ballungsraum Stuttgart UKW 101.3 · 106.9
- Bereich Heilbronn · Franken · Hohenlohe UKW 89.1 · 89.5 · 100.1 · 106.0
- Bereich Reutlingen · Neckar · Alb · Schwarzwald UKW 89.3 · 103.1 · 103.4 · 105.4
- Bereich Göppingen · Filstal UKW 105.4

<sup>1</sup> Mindestbuchung von 300 Sekunden in vier aufeinanderfolgenden Wochen. Die Verteilung der Spots von 19:00 – 24:00 Uhr erfolgt gleichmäßig. Die Preise beinhalten einen Rabatt von 50 %.

<sup>2</sup> Mindestbuchung von 300 Sekunden in vier aufeinanderfolgenden Wochen. Die Verteilung der Spots von 00:00 – 05:00 Uhr erfolgt gleichmäßig. Die Preise beinhalten einen Rabatt von 50 %.

# Bereich Heilbronn · Franken · Hohenlohe

**UKW**  
89.1  
89.5  
100.1  
106.0

## Sendegebiet

ST Heilbronn  
LK Heilbronn  
LK Neckar-Odenwald-Kreis  
LK Main-Tauber-Kreis  
LK Hohenlohekreis  
LK Schwäbisch Hall  
LK Ostalbkreis

Senderstandorte



Preise	Montag – Freitag		Samstag		Sonn- und Feiertag	
Uhrzeit	€/1 Sek.	€/30 Sek.	€/1 Sek.	€/30 Sek.	€/1 Sek.	€/30 Sek.
00:00 – 01:00 Uhr	4,50	135,00	3,50	105,00	2,00	60,00
01:00 – 02:00 Uhr	4,50	135,00	3,50	105,00	2,00	60,00
02:00 – 03:00 Uhr	4,50	135,00	3,50	105,00	2,00	60,00
03:00 – 04:00 Uhr	4,50	135,00	3,50	105,00	2,00	60,00
04:00 – 05:00 Uhr	4,50	135,00	3,50	105,00	2,00	60,00
05:00 – 06:00 Uhr	4,75	142,50	3,75	112,50	2,00	60,00
06:00 – 07:00 Uhr	8,25	247,50	3,75	112,50	2,00	60,00
07:00 – 08:00 Uhr	8,75	262,50	4,00	120,00	2,50	75,00
08:00 – 09:00 Uhr	7,25	217,50	7,25	217,50	4,75	142,50
09:00 – 10:00 Uhr	6,00	180,00	6,50	195,00	5,75	172,50
10:00 – 11:00 Uhr	6,75	202,50	7,75	232,50	5,75	172,50
11:00 – 12:00 Uhr	5,75	172,50	7,00	210,00	4,75	142,50
12:00 – 13:00 Uhr	6,25	187,50	7,00	210,00	4,75	142,50
13:00 – 14:00 Uhr	6,25	187,50	4,75	142,50	4,75	142,50
14:00 – 15:00 Uhr	6,25	187,50	4,75	142,50	4,00	120,00
15:00 – 16:00 Uhr	5,00	150,00	5,50	165,00	4,00	120,00
16:00 – 17:00 Uhr	6,75	202,50	4,75	142,50	3,25	97,50
17:00 – 18:00 Uhr	5,50	165,00	4,75	142,50	3,00	90,00
18:00 – 19:00 Uhr	4,75	142,50	5,50	165,00	2,50	75,00
19:00 – 20:00 Uhr	4,75	142,50	5,50	165,00	2,50	75,00
20:00 – 21:00 Uhr	4,75	142,50	4,00	120,00	2,00	60,00
21:00 – 22:00 Uhr	4,50	135,00	3,50	105,00	2,00	60,00
22:00 – 23:00 Uhr	4,50	135,00	3,50	105,00	2,00	60,00
23:00 – 24:00 Uhr	4,50	135,00	3,50	105,00	2,00	60,00
<b>Ø 06:00 – 18:00 Uhr</b>	<b>6,56</b>	<b>196,80</b>	<b>5,65</b>	<b>169,50</b>	<b>4,10</b>	<b>123,00</b>
<b>Evening-Offer<sup>1</sup> 19:00 – 24:00 Uhr</b>	<b>2,30</b>	<b>69,00</b>	<b>2,00</b>	<b>60,00</b>	<b>1,05</b>	<b>31,50</b>
Preise	Montag - Sonntag € / 1 Sek.		Montag - Sonntag € / 30 Sek.			
<b>Nachtschwärmer<sup>2</sup> 00:00 – 05:00 Uhr</b>	<b>2,00</b>		<b>60,00</b>			

Mengenrabatte		
ab 250 Sekunden		2,0 %
ab 750 Sekunden		5,0 %
ab 1.500 Sekunden		7,0 %
ab 2.500 Sekunden		10,0 %
ab 4.000 Sekunden		12,0 %
ab 6.000 Sekunden		13,5 %

Kombinationsrabatte	
8,0 % bei zwei Teilbelegungen	
12,0 % ab drei Teilbelegungen	

- Kombinationsmöglichkeiten mit den Teilbelegungen
- Bereich Mittlerer Neckar/ Ballungsraum Stuttgart UKW 101.3 · 106.9
  - Bereich Pforzheim · Enzkreis UKW 107.0
  - Bereich Reutlingen · Neckar · Alb · Schwarzwald UKW 89.3 · 103.1 · 103.4 · 105.4
  - Bereich Göppingen · Filstal UKW 105.4

<sup>1</sup> Mindestbuchung von 300 Sekunden in vier aufeinanderfolgenden Wochen. Die Verteilung der Spots von 19:00 – 24:00 Uhr erfolgt gleichmäßig. Die Preise beinhalten einen Rabatt von 50 %.

<sup>2</sup> Mindestbuchung von 300 Sekunden in vier aufeinanderfolgenden Wochen. Die Verteilung der Spots von 00:00 – 05:00 Uhr erfolgt gleichmäßig. Die Preise beinhalten einen Rabatt von 50 %.

MEDIADATEN  
AUDIO 2025

über Hitradio  
antenne 1

KLASSISCH  
AUDIO

Gesamt-  
belegung

Stuttgart/  
Mittlerer Neckar

Pforzheim ·  
Enzkreis

**Heilbronn ·  
Franken ·  
Hohenlohe**

Reutlingen ·  
Neckar · Alb ·  
Schwarzwald

Göppingen ·  
Filstal

DIGITAL  
AUDIO

SONDER-  
WERBFORMEN  
& PRODUKTION

ABWICKLUNG  
& ADRESSEN

AGB  
NACHHALTIGKEIT



# Bereich Reutlingen · Neckar · Alb · Schwarzwald

**UKW**

**89.3**  
**103.1**  
**103.4**  
**105.4**

**Sendegebiet**

LK Reutlingen  
LK Tübingen  
LK Freudenstadt  
LK Rottweil  
LK Schwarzwald-Baar-Kreis  
LK Tuttlingen  
LK Sigmaringen  
LK Zollernalbkreis

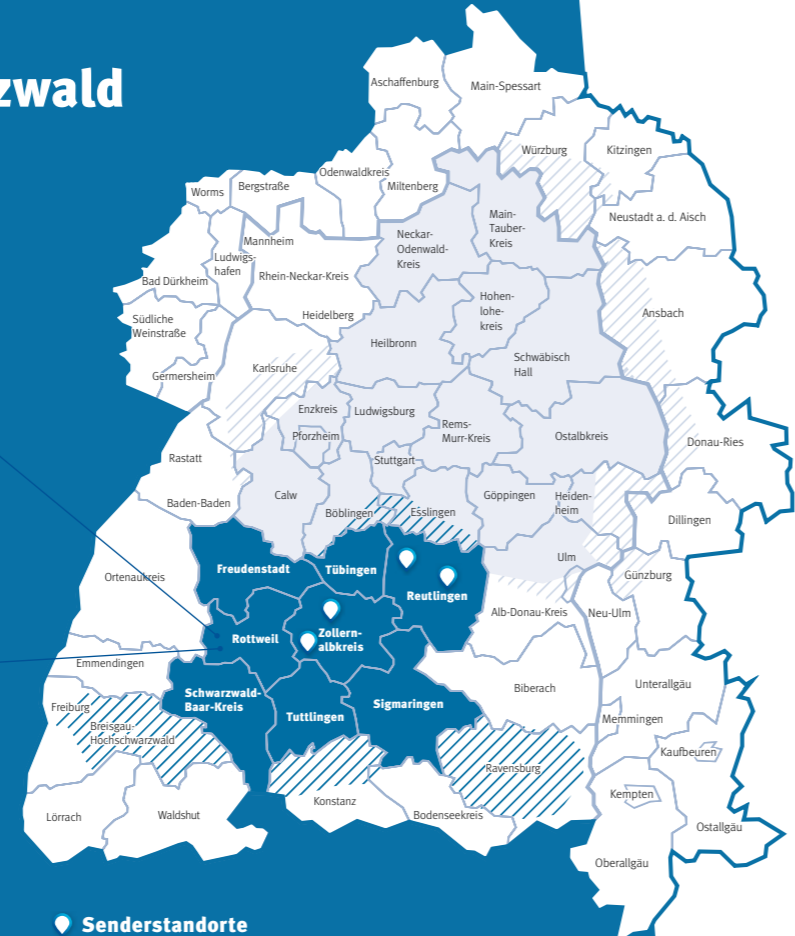

Senderstandorte

Preise	Montag – Freitag		Samstag		Sonn- und Feiertag	
Uhrzeit	€/1 Sek.	€/30 Sek.	€/1 Sek.	€/30 Sek.	€/1 Sek.	€/30 Sek.
00:00 – 01:00 Uhr	5,25	157,50	4,25	127,50	3,00	90,00
01:00 – 02:00 Uhr	5,25	157,50	4,25	127,50	3,00	90,00
02:00 – 03:00 Uhr	5,25	157,50	4,25	127,50	3,00	90,00
03:00 – 04:00 Uhr	5,25	157,50	4,25	127,50	3,00	90,00
04:00 – 05:00 Uhr	5,25	157,50	4,25	127,50	3,00	90,00
05:00 – 06:00 Uhr	6,25	187,50	4,25	127,50	3,00	90,00
06:00 – 07:00 Uhr	9,25	277,50	5,50	165,00	3,00	90,00
07:00 – 08:00 Uhr	15,00	450,00	6,75	202,50	3,75	112,50
08:00 – 09:00 Uhr	10,00	300,00	9,50	285,00	5,75	172,50
09:00 – 10:00 Uhr	9,25	277,50	8,50	255,00	8,50	255,00
10:00 – 11:00 Uhr	8,50	255,00	10,25	307,50	9,25	277,50
11:00 – 12:00 Uhr	8,50	255,00	9,50	285,00	7,25	217,50
12:00 – 13:00 Uhr	9,50	285,00	9,75	292,50	7,25	217,50
13:00 – 14:00 Uhr	7,50	225,00	7,25	217,50	5,75	172,50
14:00 – 15:00 Uhr	7,25	217,50	5,25	157,50	3,75	112,50
15:00 – 16:00 Uhr	7,50	225,00	6,75	202,50	4,50	135,00
16:00 – 17:00 Uhr	9,25	277,50	6,75	202,50	4,00	120,00
17:00 – 18:00 Uhr	7,50	225,00	7,00	210,00	4,00	120,00
18:00 – 19:00 Uhr	6,25	187,50	7,00	210,00	3,25	97,50
19:00 – 20:00 Uhr	6,25	187,50	7,00	210,00	3,25	97,50
20:00 – 21:00 Uhr	6,25	187,50	5,50	165,00	3,00	90,00
21:00 – 22:00 Uhr	5,25	157,50	4,25	127,50	3,00	90,00
22:00 – 23:00 Uhr	5,25	157,50	4,25	127,50	3,00	90,00
23:00 – 24:00 Uhr	5,25	157,50	4,25	127,50	3,00	90,00
<b>Ø 06:00 – 18:00 Uhr</b>	<b>9,08</b>	<b>272,40</b>	<b>7,73</b>	<b>231,90</b>	<b>5,56</b>	<b>166,80</b>
<b>Evening-Offer<sup>1</sup> 19:00 – 24:00 Uhr</b>	<b>2,83</b>	<b>84,90</b>	<b>2,53</b>	<b>75,90</b>	<b>1,53</b>	<b>45,90</b>
Preise	Montag - Sonntag € / 1 Sek.		Montag - Sonntag € / 30 Sek.			
<b>Nachtschwärmer<sup>2</sup> 00:00 – 05:00 Uhr</b>	<b>2,40</b>		<b>72,00</b>			

## Mengenrabatte

ab 250 Sekunden	2,0 %
ab 750 Sekunden	5,0 %
ab 1.500 Sekunden	7,0 %
ab 2.500 Sekunden	10,0 %
ab 4.000 Sekunden	12,0 %
ab 6.000 Sekunden	13,5 %

## Kombinationsrabatte

8,0 % bei zwei Teilbelegungen  
12,0 % ab drei Teilbelegungen

Kombinationsmöglichkeiten mit den Teilbelegungen

- Bereich Mittlerer Neckar/ Ballungsraum Stuttgart UKW 101.3 · 106.9
- Bereich Pforzheim · Enzkreis UKW 107.0
- Bereich Heilbronn · Franken · Hohenlohe UKW 89.1 · 89.5 · 100.1 · 106.0
- Bereich Göppingen · Filstal UKW 105.4

<sup>1</sup> Mindestbuchung von 300 Sekunden in vier aufeinanderfolgenden Wochen. Die Verteilung der Spots von 19:00 – 24:00 Uhr erfolgt gleichmäßig. Die Preise beinhalten einen Rabatt von 50 %.

<sup>2</sup> Mindestbuchung von 300 Sekunden in vier aufeinanderfolgenden Wochen. Die Verteilung der Spots von 00:00 – 05:00 Uhr erfolgt gleichmäßig. Die Preise beinhalten einen Rabatt von 50 %.

# Bereich Göppingen · Filstal

UKW

105.4

Sendegebiet

LK Göppingen  
LK Alb-Donau-Kreis  
LK Heidenheim

Senderstandort

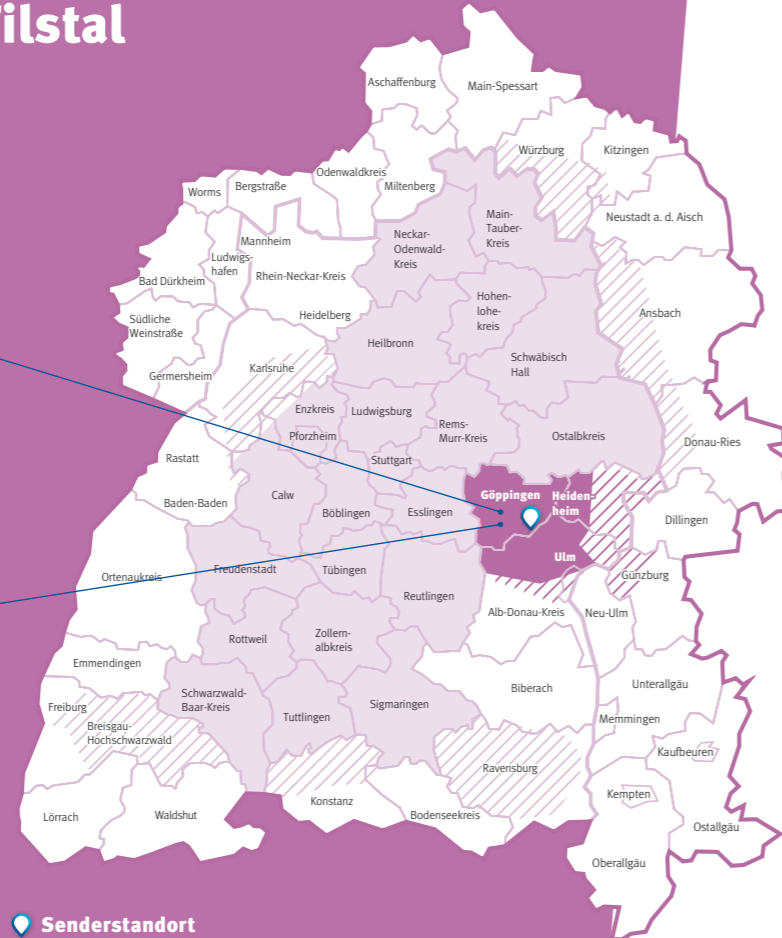

Preise	Montag – Freitag		Samstag		Sonn- und Feiertag	
Uhrzeit	€/1 Sek.	€/30 Sek.	€/1 Sek.	€/30 Sek.	€/1 Sek.	€/30 Sek.
00:00 – 01:00 Uhr	3,00	90,00	2,00	60,00	1,75	52,50
01:00 – 02:00 Uhr	3,00	90,00	2,00	60,00	1,75	52,50
02:00 – 03:00 Uhr	3,00	90,00	2,00	60,00	1,75	52,50
03:00 – 04:00 Uhr	3,00	90,00	2,00	60,00	1,75	52,50
04:00 – 05:00 Uhr	3,00	90,00	2,00	60,00	1,75	52,50
05:00 – 06:00 Uhr	3,50	105,00	2,00	60,00	1,75	52,50
06:00 – 07:00 Uhr	4,75	142,50	2,00	60,00	1,75	52,50
07:00 – 08:00 Uhr	4,25	127,50	2,00	60,00	1,75	52,50
08:00 – 09:00 Uhr	4,50	135,00	3,75	112,50	2,75	82,50
09:00 – 10:00 Uhr	3,50	105,00	3,75	112,50	3,50	105,00
10:00 – 11:00 Uhr	4,00	120,00	3,75	112,50	4,00	120,00
11:00 – 12:00 Uhr	3,75	112,50	3,75	112,50	3,75	112,50
12:00 – 13:00 Uhr	3,25	97,50	3,75	112,50	2,75	82,50
13:00 – 14:00 Uhr	3,50	105,00	4,75	142,50	2,75	82,50
14:00 – 15:00 Uhr	3,50	105,00	3,25	97,50	2,00	60,00
15:00 – 16:00 Uhr	3,25	97,50	3,25	97,50	2,00	60,00
16:00 – 17:00 Uhr	6,25	187,50	3,25	97,50	2,00	60,00
17:00 – 18:00 Uhr	3,75	112,50	4,25	127,50	2,50	75,00
18:00 – 19:00 Uhr	3,50	105,00	3,75	112,50	1,75	52,50
19:00 – 20:00 Uhr	3,25	97,50	3,25	97,50	1,75	52,50
20:00 – 21:00 Uhr	3,00	90,00	2,00	60,00	1,75	52,50
21:00 – 22:00 Uhr	3,00	90,00	2,00	60,00	1,75	52,50
22:00 – 23:00 Uhr	3,00	90,00	2,00	60,00	1,75	52,50
23:00 – 24:00 Uhr	3,00	90,00	2,00	60,00	1,75	52,50
<b>Ø 06:00 – 18:00 Uhr</b>	<b>4,02</b>	<b>120,60</b>	<b>3,46</b>	<b>103,80</b>	<b>2,63</b>	<b>78,90</b>
<b>Evening-Offer<sup>1</sup></b> <b>19:00 – 24:00 Uhr</b>	<b>1,53</b>	<b>45,90</b>	<b>1,13</b>	<b>33,90</b>	<b>0,88</b>	<b>26,40</b>
<b>Preise</b>	<b>Montag - Sonntag € / 1 Sek.</b>			<b>Montag - Sonntag € / 30 Sek.</b>		
<b>Nachtschwärmer<sup>2</sup></b> <b>00:00 – 05:00 Uhr</b>	<b>1,34</b>			<b>40,20</b>		

## Mengenrabatte

ab 250 Sekunden	2,0 %
ab 750 Sekunden	5,0 %
ab 1.500 Sekunden	7,0 %
ab 2.500 Sekunden	10,0 %
ab 4.000 Sekunden	12,0 %
ab 6.000 Sekunden	13,5 %

## Kombinationsrabatte

8,0 % bei zwei Teilbelegungen  
12,0 % ab drei Teilbelegungen

Kombinationsmöglichkeiten mit den Teilbelegungen

- Bereich Mittlerer Neckar/ Ballungsraum Stuttgart UKW 101.3 · 106.9
- Bereich Pforzheim · Enzkreis UKW 107.0
- Bereich Heilbronn · Franken · Hohenlohe UKW 89.1 · 89.5 · 100.1 · 106.0
- Bereich Reutlingen · Neckar · Alb · Schwarzwald UKW 89.3 · 103.1 · 103.4 · 105.4

<sup>1</sup> Mindestbuchung von 300 Sekunden in vier aufeinanderfolgenden Wochen. Die Verteilung der Spots von 19:00 – 24:00 Uhr erfolgt gleichmäßig. Die Preise beinhalten einen Rabatt von 50 %.

<sup>2</sup> Mindestbuchung von 300 Sekunden in vier aufeinanderfolgenden Wochen. Die Verteilung der Spots von 00:00 – 05:00 Uhr erfolgt gleichmäßig. Die Preise beinhalten einen Rabatt von 50 %.

# DIGITAL AUDIO

## Hitradio antenne 1 Livestream antenne 1 Webstreams

---

### Digital Audio kombiniert die Vorteile aus Radio- und Onlinewerbung.

Schneller Reichweitenaufbau  
und die Aktivierungsstärke  
der klassischen Radiowerbung  
treffen auf Online-Features, wie  
effizientes Targeting, flexible  
Kampagnensteuerung und  
Reporting.

MEDIADATEN  
AUDIO 2025

über Hitradio  
antenne 1

---

KLASSISCH  
AUDIO

Gesamt-  
belegung

Stuttgart/  
Mittlerer Neckar

Pforzheim -  
Enzkreis

Heilbronn -  
Franken -  
Hohenlohe

Reutlingen -  
Neckar - Alb -  
Schwazwald

Göppingen -  
Filstal

---

DIGITAL  
AUDIO

---

SONDER-  
WERBEFORMEN  
& PRODUKTION

---

ABWICKLUNG  
& ADRESSEN

---

AGB  
NACHHALTIGKEIT

# Hitradio antenne 1 Digital Audio



-  Qualitativ vertrauenswürdiges Markenumfeld (Brand Safety)
-  Vielfältige Targeting-Optionen
-  Botschaft kann nicht geblockt oder übersprungen werden
-  Messbarkeit und granulare Planung
-  Digital Audio ist überall – mehr Touchpoints
-  Hohe Aufmerksamkeit und Durchhörtrate

## Konvergente Kampagnen

Die **Kombination der Vorteile** von UKW und Digital Audio für Ihren Kampagnenerfolg.

**Konvergente Kampagnen** sind eine Kombinationsbuchung aus dem klassischen Radioangebot und dem Digital Audio-Angebot. Audio-Inhalte werden in immer höherem Maße auf den unterschiedlichsten Wegen konsumiert, ob über klassische Empfangswege, wie zum Beispiel UKW und Kabel oder über das Internet (Digital Audio). Die Nutzung der unterschiedlichen Empfangswege ergänzt sich über den Tag fließend und ermöglicht es auch, mobile Zielgruppen mit einer konvergenten Kampagnenplanung immer besser zu erreichen.

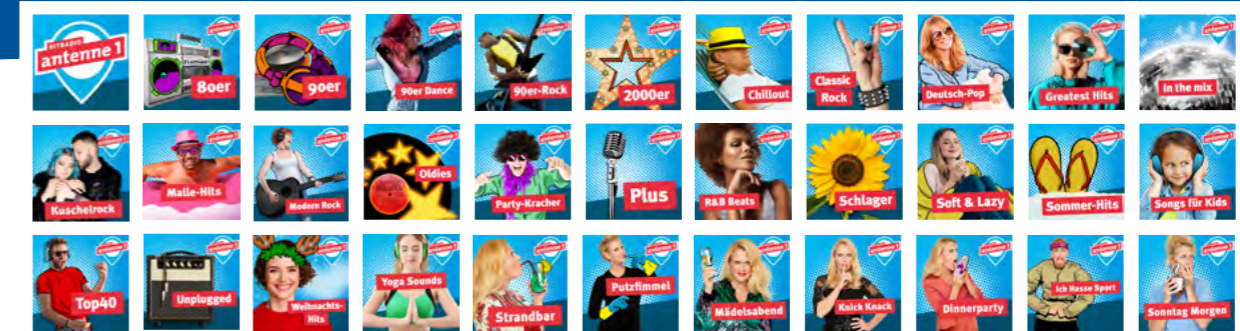

### Streams

**33**

1 Livestream & 32 Web-only

**1.217.765**

Ø-Sessions pro Monat<sup>1</sup>

### Minuten

**97**

Ø-Dauer pro Session<sup>1</sup>

Neben dem Hitradio antenne 1 Livestream bieten wir unseren Hörern eine Vielfalt **themenspezifischer Streams** je nach Stimmung oder Musikgeschmack.

<sup>1</sup>Quelle: ma IP Audio 2024, IV, Kombi antenne 1 Online-Audio

# Hitradio antenne 1 Digital Audio

Ihre Zielgruppe hört überall hin. Digital Audio begleitet uns den ganzen Tag und erschließt zusätzliche Touchpoints. Ob auf dem Weg zur Arbeit, draußen beim Sport, zu Hause beim Kochen oder unterwegs mit dem Smartphone. Die Kanäle und die dafür genutzten Geräte ergänzen sich fließend über den Tag.

## Pre-Stream- und In-Stream-Spots

Mit Pre-Stream-Spots und In-Stream-Spots erreichen Sie die mobilen Zielgruppen effizient und in ihrem persönlichen Nutzungsumfeld:

**Pre-Stream Audio Ad**  
TKP 40,00 EUR

**In-Stream Audio Ad**  
TKP 30,00 EUR

**Mix Pre- und In-Stream Audio Ad**  
TKP 35,00 EUR

**Pre-Stream Audio Ads** sind Spots, die unmittelbar vor dem Start eines Audio-Streams ausgeliefert werden. Sie sind maximal 30 Sekunden lang, wobei 15 bis 20 Sekunden empfohlen werden. Pro Stream-Start wird üblicherweise ein Pre-Stream Audio Ad eingesetzt.

**In-Stream Audio Ads** werden als Werbeinsel innerhalb des Streams ausgestrahlt.

Technisch können Spots verwendet werden, die auch in UKW-Programmen eingesetzt werden. Die Auslieferung erfolgt sowohl stationär als auch mobil in Radio-Apps und bei Radio-Aggregatoren.

## Targeting

Erreichen Sie Ihre Zielgruppe **effektiv und effizient** mit unseren Targetingmöglichkeiten:

Geo-Targeting

Soziodemographie

Verhalten

Interessen

### Konditionen:

Aufschlag: 10,00 EUR/  
TKP für ein oder mehrere  
Merkmale. Geo-Targeting  
inklusive.

## Verbreitungs- wege



antenne1.de



antenne 1 App



Radio-Aggregatoren  
z. B. Radioplayer



WLAN-Autoradio



Smart Watch



Smart Speaker



Smart TV



# Sonderwerbeformen

## Single-Spots

Außerhalb der Werbeblöcke können Sie Ihre Single-Spots platzieren. Diese haben eine **maximale Länge von 30 Sekunden** und werden mit **50 % Aufschlag** berechnet.

## Erst- / Letztplatzierungen

Erst- und Letztplatzierungen im Werbeblock sind mit **20 % Aufschlag** möglich (nach Verfügbarkeit, mit Schieberecht).

## Sponsoring

Nutzen Sie das Programmumfeld außerhalb unserer Werbeblöcke zum positiven Imagetransfer für Ihre Marke oder Ihr Produkt. Werden Sie Sponsor von festen Programmbestandteilen und präsentieren Sie z. B. **den Wetterbericht** oder **die Verkehrsmeldungen**.

Die Ausstrahlung ist an Bedingungen geknüpft, aber die Alleinstellung Ihrer Marke oder Ihres Produktes ist auf jeden Fall garantiert. Spotkampagnen lassen sich durch die Zubuchung von Sponsoring optimal ergänzen.

## Infomercials

... sind **maximal 60 Sekunden** lange, redaktionell bearbeitete Werbebotschaften. Diese werden von uns entworfen. Mit unserem Angebot **„Infomercial der Woche“** begleiten wir Ihre Kommunikation cross-medial auf unserem Entertainment-Portal [antenne1.de](http://antenne1.de).

# Spotproduktion

## Wir bieten Ihnen die Komplettlösung:

- Zielgruppengerechte, individuelle Konzeption und Gestaltung des Spotttextes
- Erfahrene Produzenten für die Realisierung
- Große Auswahl an Sprechern
- Musikauswahl aus umfangreichem Archiv
- Günstige Produktionsabwicklung nach dem tatsächlichen Aufwand

## Basisinvestition

Konzeption, Spotttextgestaltung und Produktionsregie:  
**pro Spot ab 80,00 €**  
Studiotechnik, einschließlich Produzent:  
**pro Spot ab 155,00 €**  
Honorar für Sprecher:  
**pro Spot ab 155,00 €**  
Nutzungsrechte für Archivmusik:  
**pro Spot 35,00 €**  
Geräusche aus Archiv: **je 15,00 €**  
Material: **inklusive**

## Produktionsbeispiele

**Einfacher Werbespot** ca. 390,00 €  
Sprache ohne Musik

**Unsere Leistung:**  
Konzeption (Spotgestaltung, Text)  
Sprecherhonorar  
Studio, inkl. Produzent  
Produktionsmaterial

**Werbespot mit Musik-Mix** ca. 480,00 €

**Unsere Leistung:**  
Konzeption (Spotgestaltung, Text)  
Sprecherhonorar  
Studio, inkl. Produzent  
Musikrechte (Archivmusik)  
Produktionsmaterial

**Aufwendiger Werbespot im Sprachdialog** ca. 740,00 €  
inkl. Musik- und Sound-Effekten

**Unsere Leistung:**  
Konzeption (Spotgestaltung, Text)  
Honorare für zwei Sprecher  
Studio, inkl. Produzent  
Musikrechte (Archivmusik)  
Produktionsmaterial

**Reminderspot** ca. 250,00 €

Konzeption (Spotgestaltung, Text)  
Sprecherhonorar  
Studio, inkl. Produzent  
Produktionsmaterial

**Testimonial-Spots mit Synchronsprechern**  
Preis jeweils auf Anfrage

Die Preise der Produktionsbeispiele enthalten noch keine gesetzliche Mehrwertsteuer. Die Abrechnung erfolgt grundsätzlich nach dem tatsächlichen Aufwand.

Wir stehen in engem Kontakt zu Musik- und Soundproduzenten. Für Ihren Werbespot kann deshalb auch eine eigenständige Musik oder ein Jingle komponiert und produziert werden. Die Preise richten sich nach dem vorab kalkulierten Aufwand.

Die Spotausstrahlungsrechte gelten ausschließlich innerhalb des Kabel- und UKW-Sendegebietes von und auf Hitradio antenne 1 (Sendegebiete gemäß Preisliste) und für unser Webradio-Angebot zeitlich unbegrenzt am unveränderten Spot. Sollte der Werbespot nachträglich verändert und/oder anderweitig verwendet werden (online abrufbar, in sozialen Netzwerken, bei Veranstaltungen, etc.), so verliert der Funkspot seine Ausstrahlungsrechte.

Wir vermitteln gerne die Ansprechpartner für den Rechteerwerb dieser anderweitigen Nutzungen. Sprechen Sie uns an!

Gerne produzieren wir für Sie auch offizielle Durchsagen, Warnhinweise, Ansagen für Ihren Anrufbeantworter oder Warteschleifen für Ihre Telefonanlage.

Die Produktion erfolgt bei  
ANTENNE RADIO GMBH & CO. KG  
Plieninger Straße 150  
70567 Stuttgart  
0711 72727-301 | [sales@antenne1.de](mailto:sales@antenne1.de)

**Kontaktieren Sie uns, wenn Sie ausführliche Informationen für Ihre geplante Produktion benötigen. Wir beraten Sie gerne.**

# Abwicklung

## Auftragsannahme

Aufträge müssen spätestens drei Werktage vor dem ersten Ausstrahlungstermin vorliegen. Abweichungen bedürfen einer besonderen Vereinbarung. Aufträge werden erst nach einer Bestätigung in Textform (per Telefax, E-Mail/PDF) durch ANTENNE RADIO GMBH & CO. KG, nachfolgend AR genannt, verbindlich. Nebenabreden und Auftragsänderungen bedürfen der Textform. Festaufträge sind die Regel und werden bei Einplanung der Werbesendungen mit Vorrang behandelt.

## Abrechnung

Die Abrechnung erfolgt auf Basis der effektiv ausgestrahlten Sendesekunden. Die Einschaltpreise hierfür werden zeitanteilig berechnet.

## Agenturprovision

Werbeagenturen oder Werbemittel erhalten, sofern Sie ihren Auftraggeber werblich beraten und eine entsprechende Dienstleistung nachweisen können, eine Agenturvergütung in Höhe von 15 % auf die Nettorechnungsbeträge.

## Gestaltungskosten

Die Gestaltungskosten für Spoteinschaltungen gehen ausschließlich zu Lasten des Auftraggebers.

## Sendeunterlagen

Sendeunterlagen müssen spätestens drei Werktage vor dem ersten Ausstrahlungstermin vorliegen. Der Auftraggeber ist verantwortlich für die rechtzeitige Lieferung der Tonträger und Texte. Anlieferungsmedien: CD, E-Mail. Medientypen/-formate: WAV, MP2/MP3 (mindestens 256 kBits/s, 48 kHz, 16 Bit). Es wird ein Einschaltplan mit folgenden Angaben benötigt: Länge des Spots in Sekunden, Kundenname, Produkt sowie GEMA-Angaben (exakte Länge der verwendeten Musikstücke und Namen der Komponisten).

Von den Texten muss eine schriftliche Kopie geliefert werden. Fehlen die GEMA-Angaben, geht AR davon aus, dass der Spot keine GEMA-pflichtige Musik enthält. Nachträgliche Änderungen des Ausstrahlungsmotivs oder Umbuchungen durch den Auftraggeber bedürfen der vorherigen schriftlichen Zustimmung von AR.

### Lieferadresse:

ANTENNE RADIO GMBH & CO. KG  
Campaign Management  
Plieninger Straße 150  
70567 Stuttgart  
spots@antenne1.de

## Zahlungsbedingungen

Die Rechnungsstellung erfolgt entweder als Vorabrechnung oder sofort nach Ausstrahlungsende des Auftrags, spätestens jedoch am Ende eines jeden Kalendermonats als Teilrechnung. Jede Rechnung ist innerhalb von 14 Tagen zu begleichen. Bei Ausgleich der Rechnung innerhalb von acht Tagen (eingehend) ab Rechnungsdatum, werden 2 % Skonto vom Rechnungsbetrag gewährt.

Bei Erteilung einer Einzugsermächtigung oder bei Vorkasse (Zahlungseingang vor Ausstrahlung/Leistungserfüllung des ersten Sendetermins bzw. terminierten Festpreises) erhalten Sie 3 % Skonto. Bei mindestens 50 % schriftlich nachgewiesener Kapitalbeteiligung gewähren wir einen Konzernrabatt. Für alle Aufträge gelten die jeweils gültigen Allgemeinen Geschäftsbedingungen der AR.

### Bankverbindung:

ANTENNE RADIO GMBH & CO. KG  
Baden-Württembergische Bank  
Konto-Nr. 1 006 072  
BLZ 600 501 01  
IBAN DE90 6005 0101 0001 0060 72  
BIC SOLADEST600

# Adressen

## Zentrale

ANTENNE RADIO GMBH & CO. KG  
Plieninger Straße 150  
70567 Stuttgart  
0711 727272  
info@antenne1.de  
antenne1.de

## Ansprechpartner

**Sales & Digital Business**  
sales@antenne1.de

**Leiterin**  
Elif Canbulat -300

**Stv. Leiter**  
Michael Kreis -302

**Assistenz**  
Florian Böckh -301

**Key-Account-Managerin**  
Simone Wimmer -321

**Sales Manager Crossmedia**  
Nicole Nonnenmacher -317  
Jeanette Peiker -323  
Janine Stühler -338  
Jens Wätjen -316

**Markt- & Media-Service**  
Corinna Bock (Leiterin und  
Leiterin Werbung & DM) -331  
Mark Friedrich -330

**Campaign Management**  
Florian Peiker -320  
(Leiter & Sales Control)

Martina Reichle (Stv. Leiterin) -311  
Christian Meltzer -314

**Crossmedia & Eventvermarktung**  
Ulrike Kneisel (Leiterin) -312  
Vanessa Himmelhan (Stv. Leiterin) -310

**Digitale Vermarktung & Business Development**  
Sarah Bender (Leiterin) -318  
Franziska Drinkler -325  
Melissa Rösch -306

**Studio Reutlingen**  
Burgplatz 5 · 72764 Reutlingen  
07121 9935-0  
sales@antenne1.de

**Leiter Sales Region Süd**  
Hans Ruff -16

**Key-Account-Manager**  
Kevin Ruff -17

**Assistenz**  
Vera Kläger -19

## Generalvertretungen

**Nielsen 1**  
MORE GmbH & Co. KG  
Andreas Rohde  
Spitalerstraße 10  
20095 Hamburg  
040 822278-405  
a.rohde@more-marketing.de

**Nielsen 2**  
Radio Media West GmbH  
Manfred Kiem  
Hansaallee 247 A  
40549 Düsseldorf  
0211 522873-20  
kiem@rms.de

**Nielsen 3a**  
ANTENNE RADIO GMBH & CO. KG  
Kevin Ruff  
Burgplatz 5  
07121 9935-0  
07121 9935-17  
k.ruff@antenne1.de

**Nielsen 3b**  
ANTENNE RADIO GMBH & CO. KG  
Sales & Digital Business  
Plieninger Straße 150  
70567 Stuttgart  
0711 72727-301  
sales@antenne1.de

**Nielsen 4**  
SpotCom GmbH & Co. KG  
Thomas Kanschat  
Münchener Straße 101 C  
85737 Ismaning  
089 99277-217  
info@spotcom.de

**Nielsen 5-7**  
media am südstern  
Katja Herbst  
Gruboer Straße 8  
14827 Wiesenburg  
030 61286-600  
kh@media-am-suedstern.de



Mitglied der RADIO-KOMBI CP SÜDWEST – dem Audiovermarkter der Privatradios im Südwesten.

# Allgemeine Geschäftsbedingungen

**1.** Werbefunkauftrag im Sinne dieser Allgemeinen Geschäftsbedingungen ist der Vertrag über die Sendung von Werbespots und über sonstige Aufträge (Sonderwerbeformen, wie z. B. Sponsoring, Events, Online- wie auch App- und Social-Media-Werbung, Newsletter sowie deren Produktion) eines werbungstreibenden Unternehmers im Sinne von § 14 BGB, im Folgenden nur noch Auftrag genannt. Darüber hinaus gelten die Allgemeinen Veranstaltungsbedingungen der ANTENNE RADIO GMBH & CO. KG. Sie gelten auch für alle künftigen Geschäfte mit dem Auftraggeber.

**2.** Angebote auf Abschluss eines Auftrags werden erst nach einer Bestätigung in Textform (per Brief, Telefax, E-Mail/PDF) durch ANTENNE RADIO GMBH & CO. KG, nachfolgend AR genannt, verbindlich. Nebenabreden und Auftragsänderungen bedürfen der Textform. Auftraggeber und AR stellen klar, dass sie nicht beabsichtigen, durch die Zusammenarbeit eine Gesellschaft zu errichten. Insbesondere soll kein gemeinsames Vermögen begründet werden.

**3.** Eine Verpflichtung zur Ausführung eines Auftrags oder zur Einhaltung bestimmter Auftragsbedingungen, wie z. B. Ausstrahlung und Umfang eines Auftrages an bestimmten Tagen, zu bestimmten Stunden und/oder in bestimmter Reihenfolge hat AR nur dann, wenn der Auftraggeber dies schriftlich verlangt hat und AR dies im Voraus schriftlich bestätigt hat (Festauftrag). Ist dem Auftraggeber das Recht zum Abruf bestimmter Kapazitäten eingeräumt, so müssen die Leistungen, wie z. B. Sendezeiten, sofern nichts anderes vereinbart ist, innerhalb eines Jahres nach Auftragsbeginn abgerufen und gesendet/ geleistet werden (Vertragsjahr). Ruft der Auftraggeber einen Auftrag rechtzeitig ab, so ist AR verpflichtet, den Auftrag im vereinbarten terrestrischen UKW-Sendegebiet und vereinbarten Zeitfenster zu senden oder gemäß sonstigen Aufträgen wie vereinbart zu platzieren (z. B. Online), soweit nicht vorherige Festaufträge anderer Auftraggeber entgegenstehen. In diesem Fall werden sich AR und der Auftraggeber über einen anderen, beiden Parteien zumutbaren, Sendetermin verständigen.

**4.** AR behält sich vor, Aufträge teils oder vollständig wegen ihrer Herkunft, ihres Inhalts, ihrer Form, häufiger Wiederholung oder ihrer technischen Qualität nach einheitlichen, sachlich gerechtfertigten Grundsätzen abzulehnen, wenn ihr Inhalt

gegen Gesetze oder behördliche Bestimmungen verstößt oder deren Ausstrahlung bzw. Verwendung für den Sender unzumutbar ist. Die Ablehnung eines Auftrages wird dem Auftraggeber unverzüglich mitgeteilt.

**5.** Der Auftraggeber verpflichtet sich, alle für die Ausführung des Auftrages erforderlichen Vorleistungen, wie Unterlagen, sendefähige Funkspots o. Ä. rechtzeitig, d. h. spätestens drei Werktage vor dem entsprechenden Termin, wie z. B. dem Ausstrahlungstermin, zu liefern. Bei Sonderwerbeformen sind die vorgenannten Unterlagen innerhalb der in der Auftragsbestätigung bezeichneten Mindestfrist zu liefern. Der Auftraggeber trägt das Übermittlungsrisiko. Mit Auftragserteilung bestätigt der Auftraggeber, dass er sämtliche zur Verwertung der Unterlagen erforderlichen Urheber-, Nutzungs-, Leistungsschutz- und sonstigen Rechte über alle Verbreitungswege und -formen, zeitlich und räumlich unbegrenzt innehat. Der Auftraggeber ist verpflichtet, die für die Abrechnung mit der GEMA und sonstigen Rechteinhabern notwendigen Angaben mitzuteilen (exakte Länge der verwendeten Musikstücke und Namen der Komponisten). Der Auftraggeber trägt allein die Verantwortung für den Inhalt und die rechtliche Zulässigkeit der von ihm zur Verfügung gestellten Unterlagen und stellt AR von allen Ansprüchen Dritter frei. Die Freistellungspflicht des Auftraggebers bezieht sich auf alle Aufwendungen, die AR aus oder im Zusammenhang mit der Inanspruchnahme durch einen Dritten notwendigerweise erwachsen. Die Verjährungsfrist für diese Ansprüche beträgt zehn Jahre, beginnend mit dem Abschluss des jeweiligen Vertrages.

**6.** Soweit der Werbefunkauftrag Onlinewerbung erfasst, verpflichten sich die Parteien zur Einhaltung der datenschutzrechtlichen Vorschriften im Falle einer damit verbundenen Verarbeitung personenbezogener Daten und zur Wahrung der Vertraulichkeit der Kommunikation nach Maßgabe von § 15 TMG. Insbesondere wird der Auftraggeber nicht ohne eine nach § 15 Abs. 3 TMG erforderliche Einwilligung Informationen auf Endgeräten eines Nutzers speichern oder darauf zugreifen; unabhängig davon, ob der Auftraggeber selbst oder AR die erforderliche Einwilligung einholt. Bei Verstößen stellt der Auftraggeber AR im Innenverhältnis von jeglicher Haftung in dem Umfang frei, indem er Anteil an der Verantwortung für die

haftungsauslösenden Ursachen trägt. Dies gilt entsprechend für eine gegen AR verhängte Geldbuße.

**7.** AR hat bei der Aufbewahrung der vom Auftraggeber überlassenen Unterlagen, sendefähigen Funkspots o. Ä. nur für diejenige Sorgfalt einzustehen, die AR in eigenen Angelegenheiten anzuwenden pflegt. Die Pflicht zur Aufbewahrung endet für AR nach der Umspielung bzw. dem Verwendungs- oder Auftragsende. AR ist berechtigt, überlassene Dateien danach zu löschen bzw. überlassene Unterlagen danach zu vernichten, sofern nicht in dem Einzelauftrag ausdrücklich etwas anderes vereinbart worden ist.

**8.** Ist die Einhaltung des zugesagten Sendetermins oder sonstigen Auftrages oder Zeitfensters aus programmlichen, inhaltlichen oder sonstigen technischen Gründen, z. B. wegen technischer Störung, höherer Gewalt oder anderer, von AR nicht zu vertretender, Umstände unmöglich, wird der Auftraggeber davon in Kenntnis gesetzt. AR ist berechtigt, den Auftrag oder den dem Auftrag zugrundeliegenden Werbespot oder deren sonstige Leistung zu einem anderen Zeitpunkt, so z. B. den Sendetermin, oder im gleichen Zeitfenster an einem anderen Tag, zu erbringen, solange das Interesse des Auftraggebers an der Durchführung des Auftrages gewahrt und nicht weggefallen ist. Bei Interessenwegfall, dauernder Unmöglichkeit oder einer vorübergehenden Unmöglichkeit von mehr als einer Woche steht beiden Seiten das Recht zum Rücktritt zu. Höhere Gewalt ist jedes außerhalb des Einflussbereichs einer Vertragspartei liegende unvorhersehbare Ereignis, durch das eine Vertragspartei ganz oder teilweise an der Erfüllung ihrer Verpflichtungen gehindert wird, einschließlich Feuerschäden, Überschwemmungen, Pandemien, Epidemien, Unruhen, kriegerische oder terroristische Auseinandersetzungen, Arbeitskämpfe sowie nicht von ihr verschuldeter Betriebsstörungen oder behördlicher Verfügungen.

**9.** AR gewährleistet die ordnungsgemäße Verarbeitung der vom Auftraggeber zur Verfügung gestellten Unterlagen, sendefähigen Funkspots o. Ä. und deren sorgfältige Verwendung. Der Auftraggeber hat den jeweiligen Auftrag, so z. B. den ausgestrahlten Werbespot, unverzüglich nach der ersten Ausstrahlung auf seine Vertragsmäßigkeit zu überprüfen und AR alle offensichtlichen Mängel binnen einer Woche nach der

ersten Ausstrahlung schriftlich (mit unterzeichnetem Brief oder unterzeichnetem Telefax) unter genauer Bezeichnung der Beanstandungen anzuzeigen. Versteckte Mängel, die bei einer Durchschnittskontrolle nicht gefunden werden, müssen in der gleichen Frist nach erfolgter Feststellung gerügt werden. Unterlässt der Auftraggeber die rechtzeitige und formgerechte Anzeige, so entfallen sämtliche Gewährleistungsansprüche. Bei nicht ordnungsgemäßer Ausführung hat der Auftraggeber einen Anspruch auf eine mangelfreie Ersatzleistung, so z. B. eine Ersatzausstrahlung (Nacherfüllung). Schlägt die Nacherfüllung mindestens zweimal fehl, kann der Auftraggeber grundsätzlich nach seiner Wahl Herabsetzung der Vergütung (Minderung) oder Rückgängigmachung des Auftrags (Rücktritt) verlangen. Das Recht zur Minderung oder zum Rücktritt ist ausgeschlossen, solange sich AR aus Nicht von AR zu vertretenden Gründen mit der Nacherfüllung in Verzug befindet. Auch beim Fehlschlagen der Nacherfüllung steht dem Auftraggeber nur ein Recht zur Minderung und kein Rücktrittsrecht zu, wenn der Mangel nur unerheblich ist, insbesondere den Zweck des Auftrages, so z. B. den Werbespot, nicht beeinträchtigt.

**10.** Ansprüche auf Ersatz von Schäden des Auftraggebers wegen leicht fahrlässiger Verletzung der vertraglichen oder gesetzlichen Pflichten sind ausgeschlossen. Das gilt nicht, wenn der Schaden auf einer Verletzung wesentlicher Vertragspflichten beruht. In diesem Fall ist die Ersatzpflicht auf den typischen vorhersehbaren Schaden bis zu einer Höhe des Dreifachen des jeweiligen Auftragswerts begrenzt. Dieser Haftungsausschluss und die Haftungsbegrenzung gelten nicht für Ansprüche aus Produkthaftung und für Schäden aus der Verletzung des Lebens, des Körpers und/oder der Gesundheit.

**11.** Wenn AR Aufträge nicht oder falsch ausstrahlt/verwendet, weil Unterlagen, sendefähige Funkspots o. Ä. verspätet, qualitativ mangelhaft oder falsch gekennzeichnet zugegangen sind, kann der vereinbarte Auftragsumfang in Rechnung gestellt werden. Für telefonisch oder in Textform durchgegebene Inhalte liegt das Risiko für etwaige Übermittlungsfehler beim Auftraggeber.

**12.** Die Rechnungsstellung erfolgt entweder als Vorabrechnung oder sofort nach Umsetzung/Beendigung des Auftrages, spätestens jedoch am Ende eines jeden Kalendermonats als

Teilrechnung. Jede Rechnung ist innerhalb von 14 Tagen zu begleichen. Bei Ausgleich der Rechnung innerhalb von acht Tagen (eingehend) ab Rechnungsdatum, werden 2 % Skonto vom Netto-Rechnungsbetrag gewährt. Die sogenannte Pre-Notificationfrist (Vorab-Ankündigungsfrist) nach der SEPA-Basis-Lastschrift ist auf einen Tag verkürzt. Für alle Aufträge gelten die jeweils gültigen Allgemeinen Geschäftsbedingungen der AR, die AR dem Auftraggeber auf Wunsch zusendet.

**13.** Bei Zahlungsverzug oder Stundung werden Verzugszinsen gemäß § 288 BGB sowie etwaige erforderliche Einziehungskosten berechnet. Dem Auftraggeber bleibt der Nachweis vorbehalten, dass kein oder nur ein geringer Verzugschaden eingetreten ist. AR bleibt die Geltendmachung weiterer Schäden – auch weitere Einziehungskosten – ausdrücklich vorbehalten. AR kann bei Zahlungsverzug die weitere Ausführung des laufenden Auftrages bis zur Zahlung zurückstellen und für die restlichen Werbespots Vorauszahlung verlangen. Bei Vorliegen begründeter Zweifel an der Zahlungsfähigkeit des Auftraggebers ist AR berechtigt, auch während der Laufzeit eines Auftrages, weitere Einzelaufträge ohne Rücksicht auf ein ursprünglich vereinbartes Zahlungsziel von der Vorauszahlung des Betrages abhängig zu machen.

**14.** Auf die jeweils gültigen Preise werden neben dem Skonto nach Ziffer 12 bei der Rechnungslegung Nachlässe gemäß der Rabattstaffel und den vereinbarten Auftragsvolumina gewährt. Ar wird spätestens bei Beendigung des Auftrages rückwirkend, entsprechend der tatsächlichen Abnahme/anteiligen Umsetzung, z. B. der abgenommenen Sendezeit, abgerechnet.

**15.** Tarifänderungen während der Laufzeit eines Auftrages werden dem Auftraggeber mindestens sechs Wochen vor Inkrafttreten bekanntgegeben. Der Auftraggeber kann in diesem Fall zum Zeitpunkt des Inkrafttretens des neuen Tarifs den Vertrag kündigen. Er hat diese Kündigung innerhalb von 14 Tagen nach Bekanntgabe der Tarifänderung schriftlich gegenüber AR zu erklären. Andernfalls gilt die Tarifänderung ausdrücklich als gebilligt.

**16.** Ausschließlicher Gerichtsstand ist, wenn die Vertragsparteien Kaufleute, juristische Personen des öffentlichen Rechts oder öffentlich-rechtliche Sondervermögen sind, soweit zulässig, Stuttgart. Es gilt das Recht der Bundesrepublik

Deutschland unter Ausschluss des Kollisionsrechts mit Ausnahme des UN-Übereinkommens über Verträge über den internationalen Warenhandel (CISG). Die Rechtswahl gilt jedoch nicht insoweit, als dem Kunden der Schutz entzogen wird, der ihm durch diejenigen Bestimmungen gewährt wird, von denen nach dem Recht des Staates, in dem der Kunde seinen gewöhnlichen Aufenthalt hat, nicht durch Vereinbarung abgewichen werden darf.

**17.** Sollten einzelne Teile der vorstehenden Bedingungen ganz oder teilweise unwirksam sein oder werden, so bleibt deren Wirksamkeit im Übrigen davon unberührt. Die Vertragspartner sind verpflichtet, unwirksame Regelungen durch solche zu ersetzen, die rechtlich wirksam sind und den unwirksamen Regelungen nach Sinn und Zweck und wirtschaftlichem Ergebnis soweit als möglich entsprechen.

**18.** AR ist zum Rücktritt von diesem Auftrag aus wichtigem Grund berechtigt. AR kann den Rücktritt in Textform ausüben. Eine Ausübung des Rücktritts ist bis zum Tag der geplanten Ausstrahlung und/oder Platzierung sonstiger Aufträge (z. B. Online) möglich. Ein wichtiger Grund liegt insbesondere vor, wenn es zum Zeitpunkt der Ausübung des Rücktritts ein allgemeines oder spezielles behördliches Verbot gibt, unter das der Grund des Auftrages (beispielsweise Bewerbung für Veranstaltungen jeglicher Art) fällt, z. B. aufgrund der Größe oder der Zusammensetzung oder wenn es eine behördliche Empfehlung (auch des zuständigen Bundesministeriums oder des Robert-Koch-Instituts) gibt, Veranstaltungen in Größe und/oder Zusammensetzung wie die geplante, nicht stattfinden zu lassen. Wechselseitige Ansprüche sind dann ausgeschlossen; gegebenenfalls schon erbrachte (Teil-)Leistungen sind zurückzugewähren.

**19.** Die vom Auftraggeber erhobenen personenbezogenen Daten verarbeitet AR unter Beachtung der datenschutzrechtlichen Bestimmungen. Informationen zur Verarbeitung der Daten sind unter [antenne1.de/datenschutz](mailto:antenne1.de/datenschutz) zu finden.

**Allgemeiner Hinweis:** Die Europäische Kommission stellt unter [ec.europa.eu/consumers/odr/](http://ec.europa.eu/consumers/odr/) eine Plattform zur außergerichtlichen Online-Streitbeilegung (sog. OS-Plattform) bereit. Diese ist vorrangig im Umfeld von etwaigen Online-Shop-Angeboten relevant.

(Stand: März 2024)

MEDIADATEN  
AUDIO 2025

über Hitradio  
antenne 1

KLASSISCH  
AUDIO

Gesamt-  
belegung

Stuttgart/  
Mittlerer Neckar

Pforzheim -  
Enzkreis

Heilbronn -  
Franken -  
Hohenlohe

Reutlingen -  
Neckar - Alb -  
Schwazwald

Göppingen -  
Filstal

DIGITAL  
AUDIO

SONDER-  
WERBEFORMEN  
& PRODUKTION

ABWICKLUNG  
& ADRESSEN

AGB  
NACHHALTIGKEIT

# Nachhaltigkeit



Das Thema Nachhaltigkeit ist für Menschen, Marken und auch für die Werbung ein sehr Wichtiges. Das sehen auch wir bei Hitradio antenne 1 so.

Veränderungen hin zu einer nachhaltigen Gesellschaft brauchen einen langen Atem, aber sie sind dringlicher als je zuvor. Dies gilt auch für die Wahl des Werbeträgers.

Bei 63 Prozent der Marketing-Entscheidern spielt die Nachhaltigkeit des Werbeträgers laut einer Umfrage von Appinio/Mediascale eine große Rolle.

Wer Radio für seine Kommunikation nutzt, tut der Umwelt etwas Gutes, denn Radiowerbung hat einen sehr geringen CO<sub>2</sub>-Ausstoß. Zu diesem Ergebnis kommt der GRP-Rechner von Mediaplus, der sich zur Aufgabe macht die CO<sub>2</sub>-Emission von Werbekampagnen zu berechnen<sup>1</sup>.

Mehr Informationen dazu finden Sie hier:  
[antenne1.de/werbung/nachhaltig\\_klimafreundlich\\_radiowerbung](https://antenne1.de/werbung/nachhaltig_klimafreundlich_radiowerbung)



<sup>1</sup>Quelle: Green-GRP-Rechner von Mediaplus (Stand: Mai 2022)  
[mediaplus.com/de/landingpages/green-grp1/calculator/](https://mediaplus.com/de/landingpages/green-grp1/calculator/)

[www.antenne1.de](https://www.antenne1.de)